

SEZIONE A-A'

PIANTA D-D'

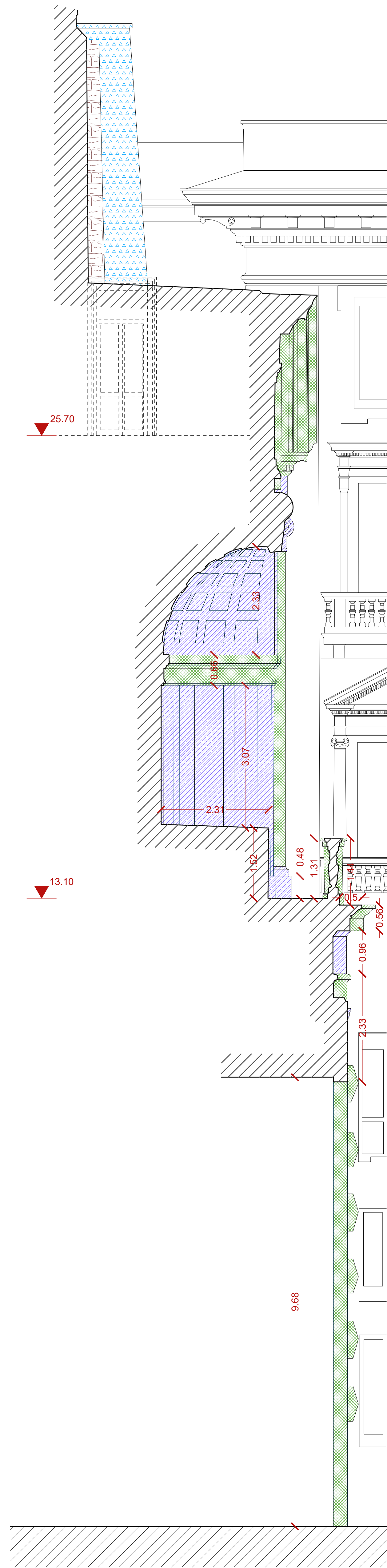

SEZIONE C-C'

- LEGENDA DEI MATERIALI
- PIPERNO
  - TRAVERTINO
  - TUFO
  - INTONACO LISCIO
  - INTONACO A FINITA CORTINA BUGNATA
  - CEMENTO
  - VASCHE IN CALCESTRUZZO
  - BATTUTO DI CEMENTO
  - KLINKER CERAMICO
  - PIASTRELLE IN COTTO
  - LAMIERA
  - FERRO
  - GUAINA IMPERMEABILIZZANTE
  - PVC

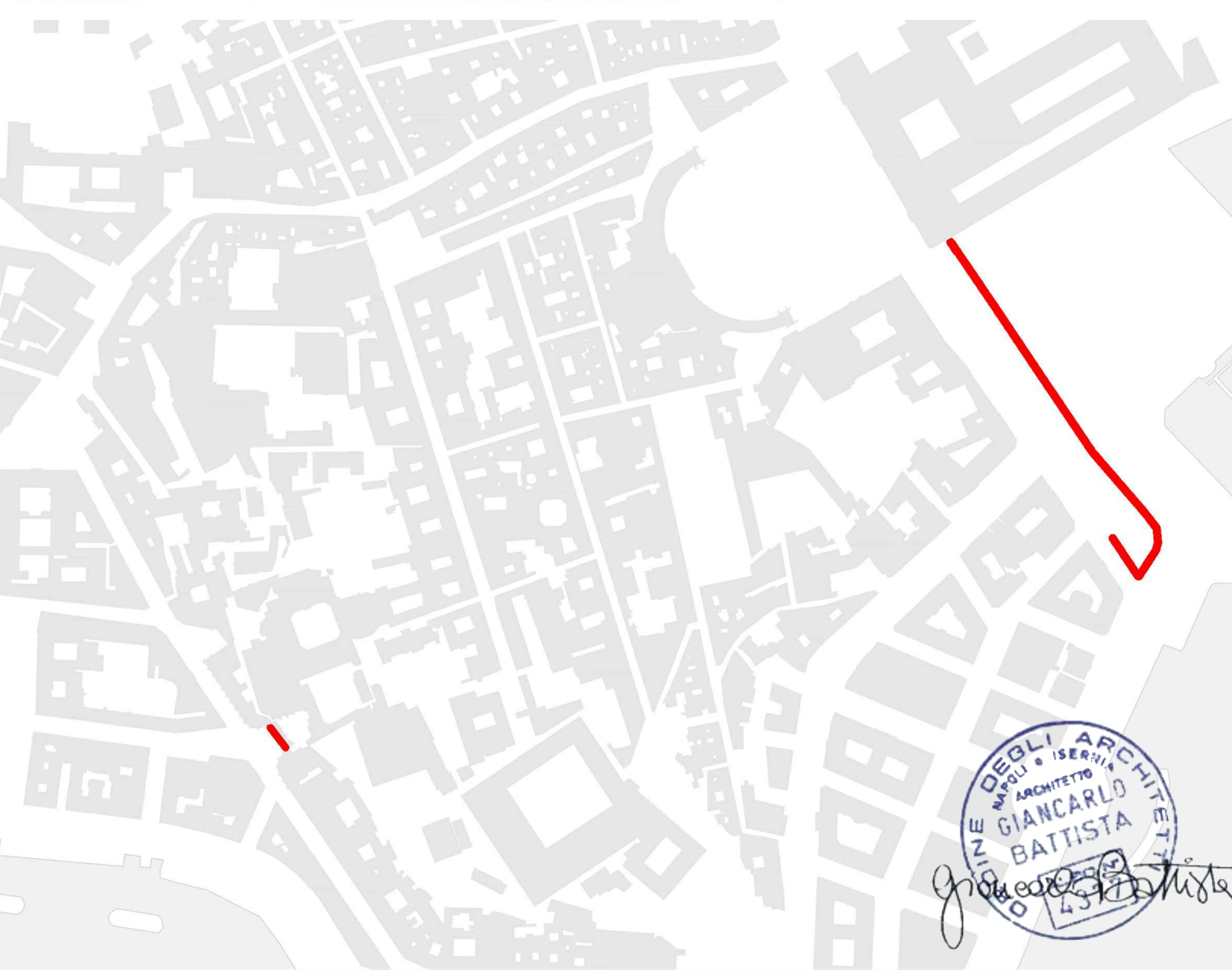

**COMUNE DI NAPOLI**

Progetto Esecutivo di messa in sicurezza e di Restauro delle Facciate della Galleria della Vittoria fronte occidentale - fronte orientale e adiacente muro di sostegno di via Cesario Console

Servizio Valorizzazione della Città Storica

**PROGETTAZIONE**

STUDIO BATTISTA ASSOCIATI - (Capogruppo)-Arch. Giancarlo Battista  
Prof. Ing. Mario Rosario Migliare  
Dott. Geol. Fabio De Vincentis  
R.O.M.A. Consorzio Arch. Angelo Piccolo

RUP: Arch. Claudia Mellella

DIRIGENTE: Arch. Fabio Vittoria

Contatti: STUDIO BATTISTA ASSOCIATI - 0810681441 - studiobattistaassociati@iscali.it

Codice Elaborato: ESE\_RI\_M\_01

Titolo: RILIEVO MATERICO FRONTE VIA ARCOLEO - assi A-B pianta D-D'; sez. A-A'; sez. C-C'

Scala: 1:50

Data: 15 | 05 | 2019